

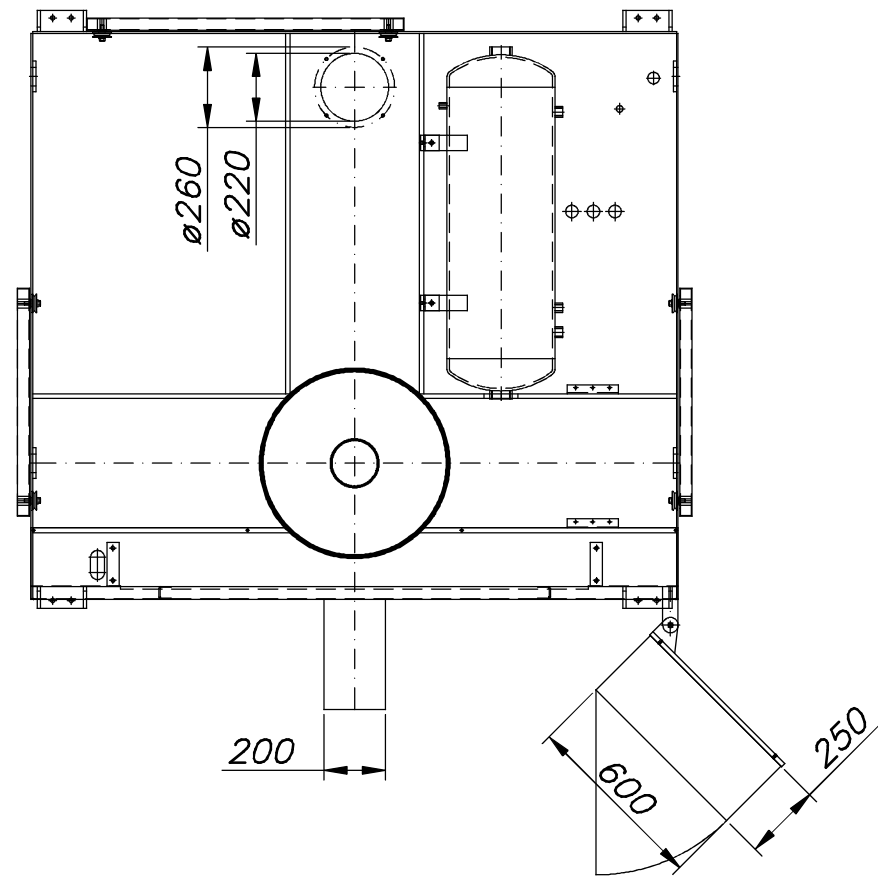

TESTADI SPARO/SHOOTING HEAD  
 PLACCA GAS/GASSING PLATE

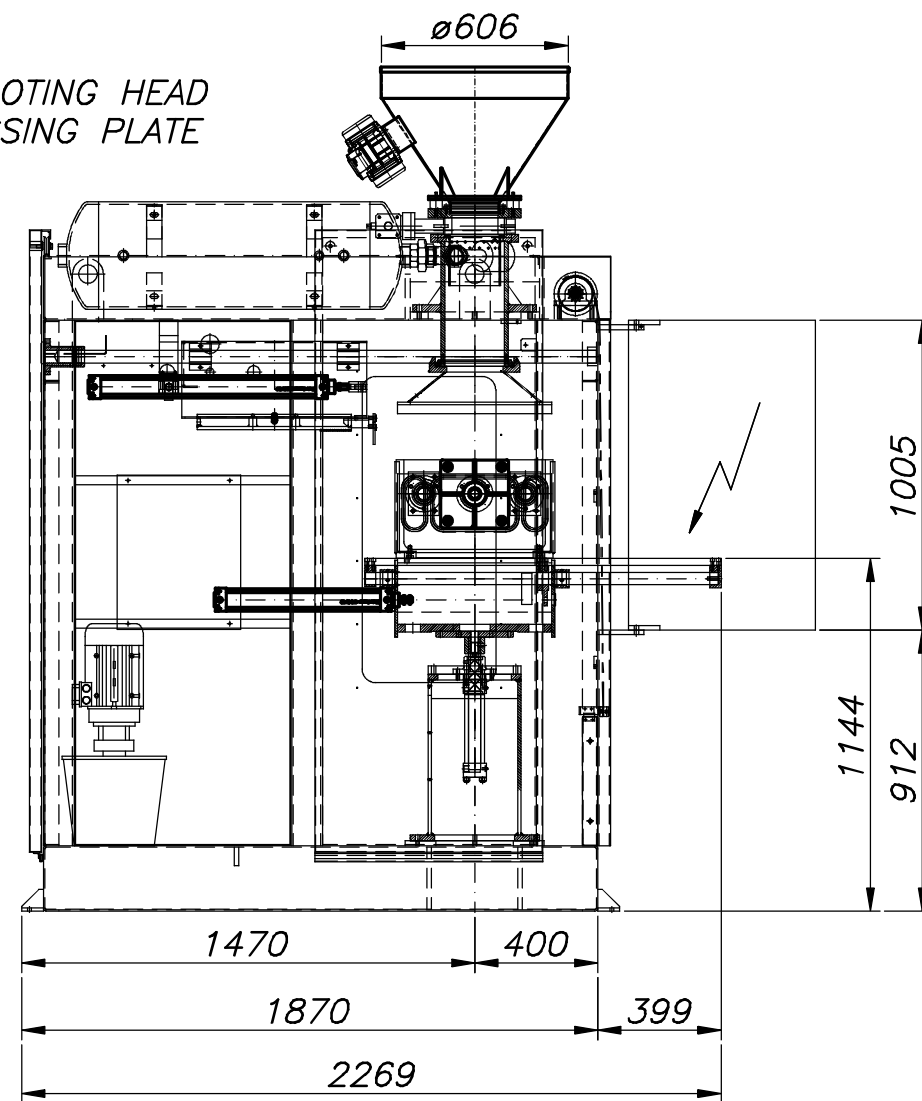

|   |                      |   |               |           |             |
|---|----------------------|---|---------------|-----------|-------------|
|  <p>ZONA IND.LE TORRAZZI S.R.L.<br/>         41100 MODENA, VIA GANDHI 48<br/>         TELEFONO 059 251051<br/>         TELEFAX 059 250024<br/>         E.MAIL: info@bzv.it<br/>         WEB SITE: www.bzv.it</p> |                      | DENOMINAZIONE                             |               |           |             |
|   |                      | DIMENSIONI GENERALI<br>OVERALL DIMENSIONS |               |           |             |
| TOLLERANZE<br>FORI (+): H7<br>ALBERI (-): g6<br>CONICITA': ±0.05%<br>SMUSSI: 0.5x45°  |                      | MACCHINA                                  |               | MATERIALE |             |
|   |                      | COMPACT 12S - V01                         |               |           |             |
|   |                      | CLIENTE                                   |               |           |             |
| ~ ✓<br>12.5<br>3.2<br>0.8<br>0.2  | DOVE NON SPECIFICATO | DISEGNATO                                 | SOSTITUITO DA | SCALA     | TRATTAMENTO |
|   |                      | ANDREA BEDANI                             |               | 1:25      |             |
|   |                      | DATA                                      | SOSTITUISCE   | TEMPO     | PESO        |
|   |                      | 23/10/2012                                |               |           |             |
|   |                      | AGG.                                      | DIS. GREZZO   | Q,TA'     | DISEGNO     |
|   |                      | 06/11/2012                                |               |           | A3          |
| QUESTO DISEGNO E' DI PROPRIETA' DELLA OFF. MECC. BZV srl E PERTANTO NE E' PROIBITA LA DUPLICAZIONE O LA CONSEGNA A TERZI SENZA LA NOSTRA AUTORIZZAZIONE SCRITTA. OGNI ABUSO VERRA' PERSEGUITO PENALMENTE.   |                      |   |               |           | 1.587       |